

## Jadwal Simposium dan Pelatihan

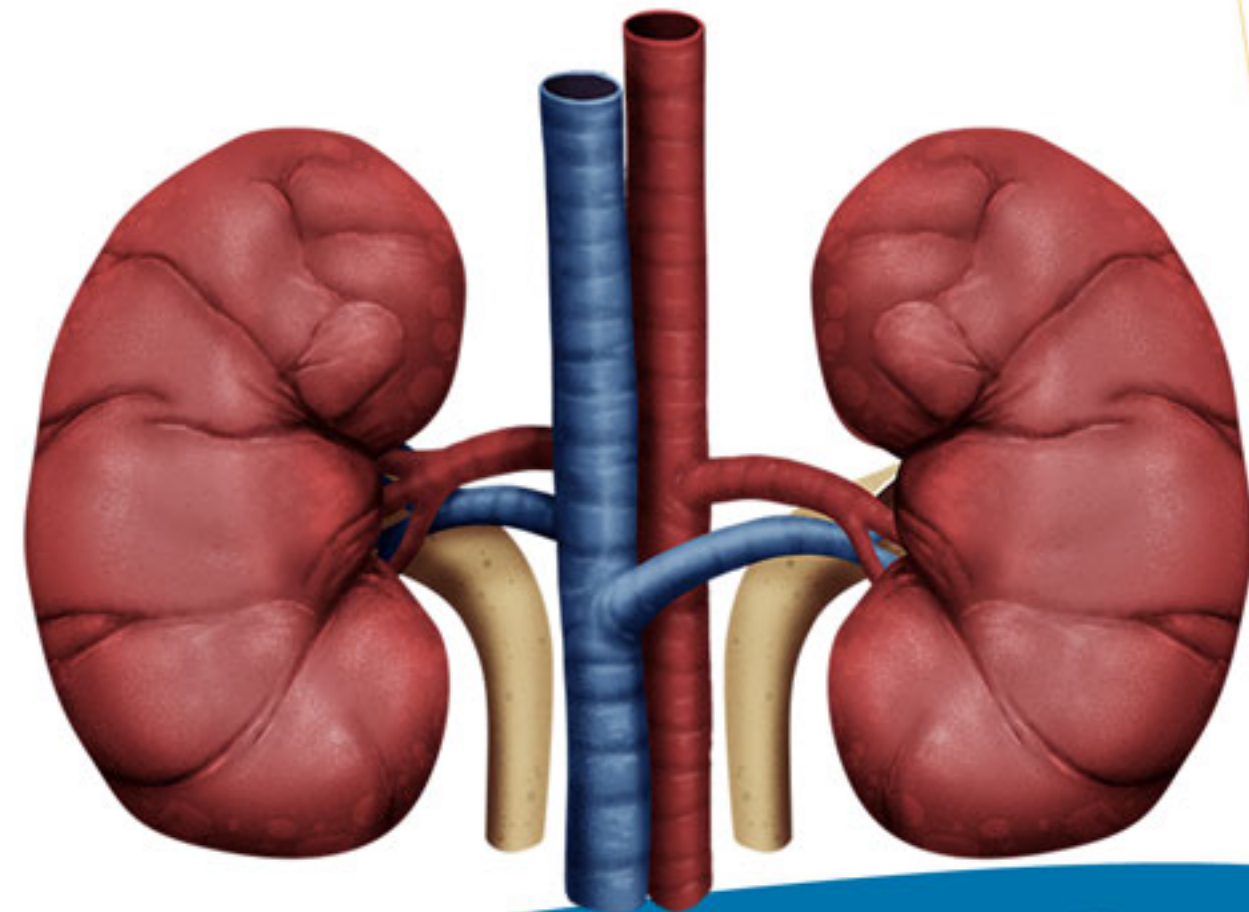

Sabtu, 20 Agustus 2016		
Jam	Kegiatan	
08.00 - 09.00	Registrasi	
09.00 - 09.30	Sambutan	
09.30 - 11.00	<b>Aspek Kefarmasian dalam perawatan ginjal</b> Moderator : Mariyatul Qibtiyah, S.Si, Apt, SpFRS <b>Aspek farmakokinetik dan farmakodinamik</b> Dr. Budi Suprapti, M.Si, Apt <b>Aspek toksisitas obat</b> dr. Pranawa Martosuwignjo, SpPD-KGH	
11.00 - 11.15	Coffee Break	
11.15 - 12.45	<b>Penyakit ginjal dan tata laksana</b> Moderator : Dra. Yulistiani, M.Si, Apt <b>Penyakit ginjal akut (sindroma nefrotik &amp; Acute Kidney Injury)</b> dr. Irwanadi Chandra Mohani, SpPD-KGH <b>Penyakit ginjal kronik</b> dr. Widodo SpPD-KGH	
12.45 - 13.45	ISHOMA	
13.45 - 15.30	<b>Aspek kefarmasian dalam terapi pengganti ginjal</b> Moderator : Wenny Putri Nilamsari, Apt, SpFRS <b>Hemodialisis - continous Ambulatory peritoneal disease</b> dr. Aditiawardana, SpPD-KGH <b>Transplantasi ginjal</b> dr. Nunuk Mardiana, SpPD-KGH	Rakerda Hisfarsi Jawa Timur
18.00 - Selesai	Rakerda Hisfarsi Jawa Timur	
Minggu, 21 Agustus 2016		
Jam	Kegiatan	
08.00 - 08.30	Re-Registrasi	
08.30 - 10.30	<b>Pelatihan (Studi Kasus)</b> Aspek Kefarmasian dalam perawatan ginjal Oleh: Tim Hisfarsi Jawa Timur	
10.30 - 10.45	Coffee Break	
10.45 - 13.15	<b>Pelatihan (Studi Kasus)</b> Penyakit ginjal dan tata laksana Oleh: Tim Hisfarsi Jawa Timur	
13.15 - 14.15	ISHOMA	
14.15 - 16.15	<b>Pelatihan (Studi Kasus)</b> Aspek kefarmasian dalam terapi pengganti ginjal Oleh: Tim Hisfarsi Jawa Timur	



### Simposium Nasional dan Pelatihan

## “Pelayanan Farmasi di Bidang Nefrologi”

dalam rangkaian Rapat Kerja Daerah Hisfarsi Jawa Timur 2016



## Pendahuluan

*"Untuk membekali dan memperkaya farmasi klinik mengenai perkembangan terapi pada gangguan ginjal"*

Prevalensi penyakit ginjal semakin meningkat di Indonesia. Berdasarkan data yang diperoleh Dinas Kesehatan Indonesia pada tahun 2006, Penyakit ginjal Kronik menduduki posisi keenam dari sepuluh penyakit utama penyebab kematian di rumah sakit di Indonesia, dengan angka kematian sebesar 2.521 atau 2,99% dari total kematian di rumah sakit. Disamping Penyakit Ginjal Kronik, terdapat penyakit ginjal lain seperti sindroma nefrotik dan gagal ginjal akut yang mana apabila penanganannya tidak adekuat dapat berkembang menjadi gagal ginjal kronik.

Pasien dengan gagal ginjal kronik memiliki peluang morbiditas, mortalitas dan peningkatan kebutuhan biaya karena pada kondisi ini timbul berbagai macam komplikasi yang mengancam jiwa. Untuk itu diperlukan kolaborasi antara seluruh tenaga kesehatan baik dokter, farmasis, perawat dan ahli gizi dalam rangka peningkatan upaya prevensi dan terapi pasien dengan gangguan ginjal. Untuk menjawab tantangan ini, farmasis dituntut untuk selalu mengikuti perkembangan terapi dan penyakit, mengingat saat ini perkembangan terapi obat berbasis bukti sangatlah pesat. HISFARSI (Himpunan Farmasi Rumah Sakit Indonesia) selaku organisasi profesi yang mewadahi farmasis yang bekerja di rumah sakit bermaksud mengadakan seminar dan pelatihan pelayanan farmasi klinik dalam bidang nefrologi dengan tujuan untuk membekali dan memperkaya farmasi klinik mengenai perkembangan terapi pada gangguan ginjal agar dapat meningkatkan kualitas pelayanan pada pasien.

## Waktu dan Tempat

### Hari/ Tanggal

Sabtu-Minggu,  
20—21 Agustus 2016

### Tempat

Hotel Pullman\*\*\*\*\*  
Jl. Basuki Rahmat no 67  
Surabaya



***"Bersama Hisfarsi,  
kita tingkatkan pelayanan  
yang berorientasi kepada  
pasien"***

### Sekretariat Panitia

Panitia Simposium Nasional dan Workshop  
Rakerda HISFARSI Jawa Timur 2016  
Jl. Mayjen Prof Dr. Moestopo No.6-8 Surabaya  
No.Telp. 031 5501580/ fax. 031 5033870  
Email: [hisfarsijatim@gmail.com](mailto:hisfarsijatim@gmail.com)  
Website : [www.hisfarsijatim.org](http://www.hisfarsijatim.org)



## Biaya Pendaftaran

Early bird (s/d 30 Juni 2016)

**Rp. 1.250.000,-**

Normal

**Rp.1.500.000,-**



Pendaftaran dan pembayaran  
Ditutup tanggal 17 Agustus 2016  
TIDAK menerima pendaftaran on-site

**Pendaftaran online**  
[www.hisfarsijatim.org](http://www.hisfarsijatim.org)



**Pembayaran melalui transfer**

**Bank Jatim**

**No. Rek : 0322 904 509**

**a/n HISFARSI JATIM**

Bukti transfer dan nama peserta dikirimkan  
Novi Aryanti (WA. 0856 3125 511)  
[hisfarsijatim@gmail.com](mailto:hisfarsijatim@gmail.com)